



Regio
Gooi en Vechtstreek

Regiopodium PMD 11 maart 2024

Door met PMD bronscheiden of gaan we nascheiden?
Ontmoeting en dialoog met raadsleden en deskundigen over deze keuze.

We beginnen om 18.00 uur







GAD

Gooi en Vechtstreek

Regiopodium

Enrik Bakker Directeur a.i.
11 maart 2024

Inhoud

1. Ontwikkeling Rapportages
2. Waar staat GAD

1. Ontwikkeling Rapportages (dashboard)

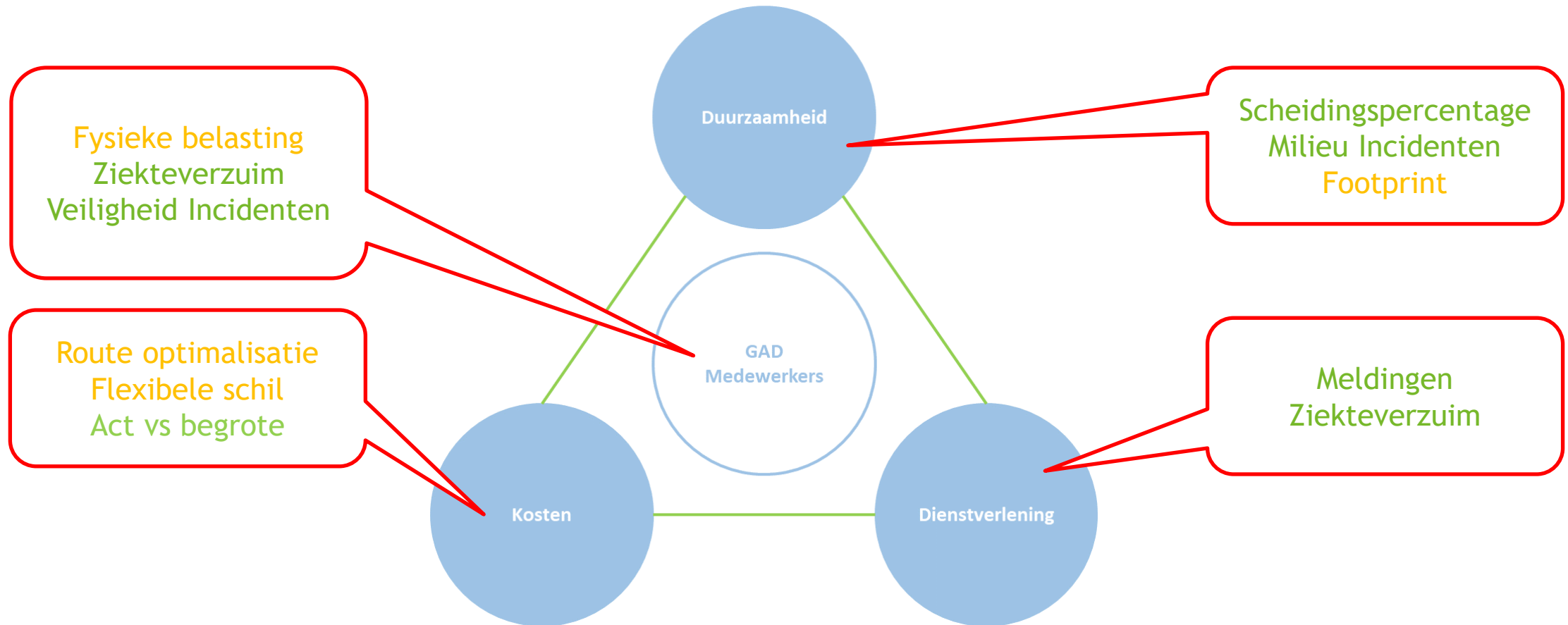

1. Rapportages (in vogelvlucht)

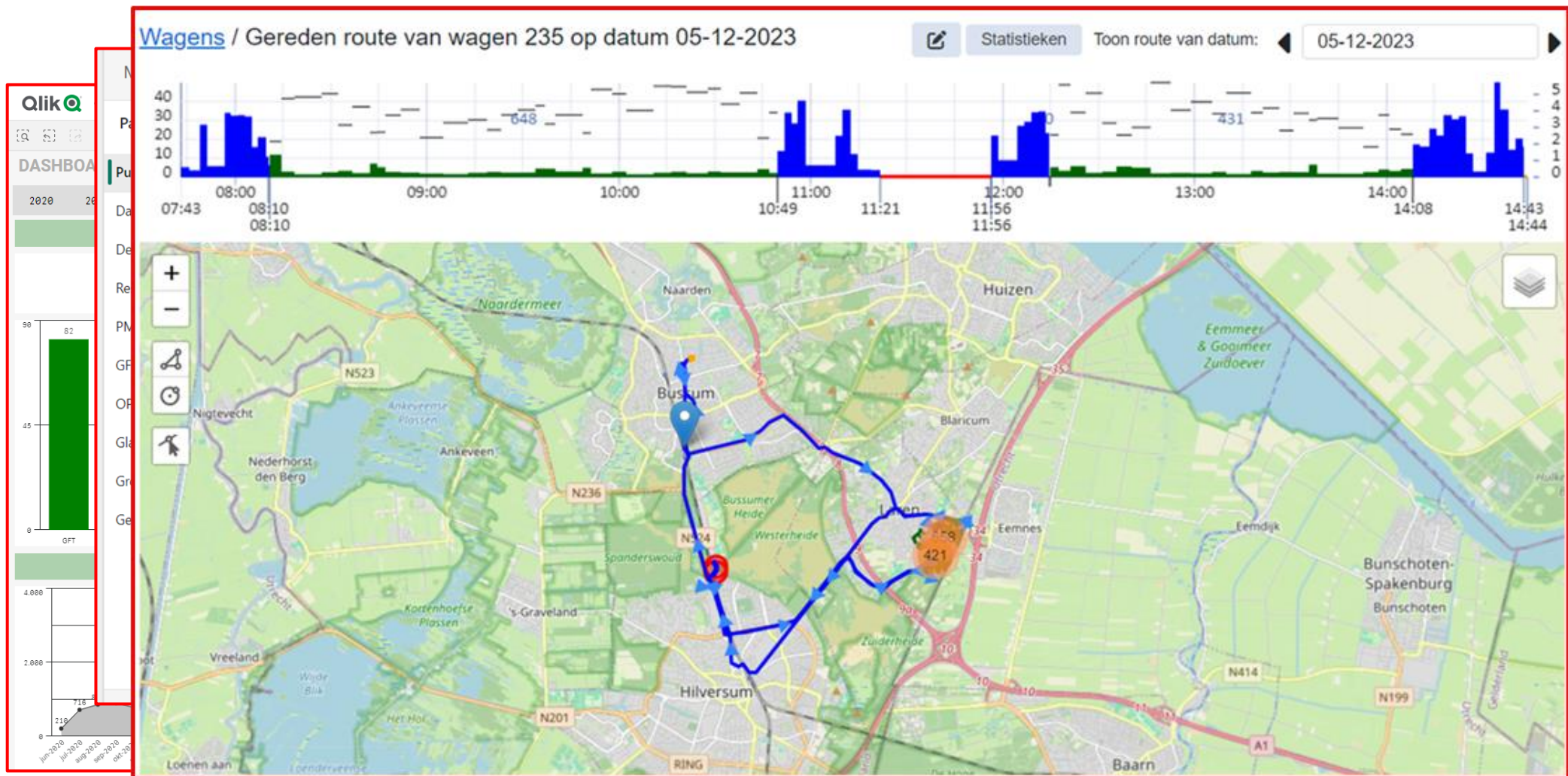

2. Waar staat GAD

Algemeen

- Benchmark 2022 (klasse B = 30 - 49% hoogbouw)
 - Milieu 8% beter dan gemiddelde
 - Kosten 8% minder dan gemiddelde
 - Dienstverlening 47% beter dan gemiddelde
 - Regie 20% beter dan gemiddelde

PMD

- PMD Respons beweegt zich tussen de 64 – 70 %
 - Per inwoner 29 kg PMD door bron scheiding
 - Resterend in rest afval 13 kg per inwoner

Restafval contract verwerking eindigt medio 2026



Besluit PMD bron of nascheiding Algemeen Bestuur 27 juni 2024



Bron- en nascheiding Regiopodium GAD

11 mrt 2024

Bron- versus nascheiding

Bronscheiding

		
		
<p>Aan huis Gescheiden inzameling van</p> <ul style="list-style-type: none"> • PBD • GFT • Oud papier en karton • restafval 	<p>Winkelcentrum Gescheiden inzameling van</p> <ul style="list-style-type: none"> • Klein Chemisch afval (KCA) • Textiel • Glas • etc. 	<p>milieustraat Gescheiden inzameling van</p> <ul style="list-style-type: none"> • Oude apparaten • Oud metaal • Grof tuinafval • etc.

Nascheiding

		
		
<p>Aan huis Gescheiden inzameling van</p> <ul style="list-style-type: none"> • PBD • GFT • Oud papier en karton • restafval en PBD 	<p>Winkelcentrum Gescheiden inzameling van</p> <ul style="list-style-type: none"> • Klein Chemisch afval (KCA) • Textiel • Glas • etc. 	<p>milieustraat Gescheiden inzameling van</p> <ul style="list-style-type: none"> • Oude apparaten • Oud metaal • Grof tuinafval • etc.

- Mogelijk betere kwaliteit van de grondstofstromen (uitzonderingen daargelaten)
- Meer bewustzijn over scheiden van afval leidt ook tot betere scheidingsresultaten op andere grondstofstromen (bv. oud papier, glas etc.)

- Praktische oplossing voor huishoudens/gebieden waar weinig ruimte is om aan de bron te scheiden en/of waar scheidingsgedrag achterblijft.
- Met instellingen in installatie sturen op optimale prestatie kwaliteit vs. efficiëntie

Aspecten die van invloed zijn op bron- en nascheiding

Keuze tot nascheiding hangt niet alleen samen met milieu en kosten, maar bijv. ook met gedrag van inwoners

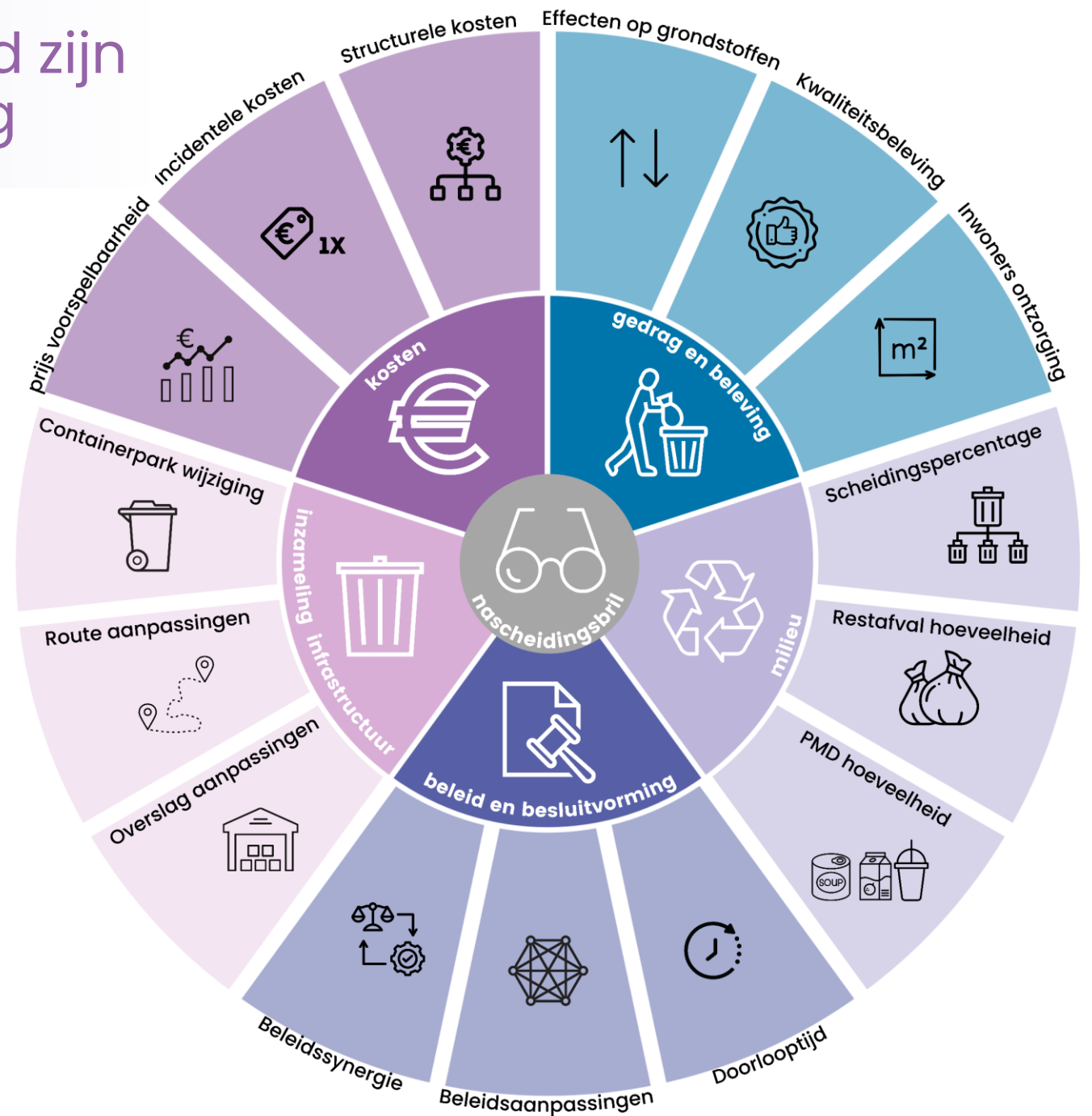

Spelers in de nascheidingsmarkt

Zowel publieke als private afvalverwerkers hebben een nascheidingsinstallatie, of hebben plannen voor het bouwen/uitbreiden van een installatie.

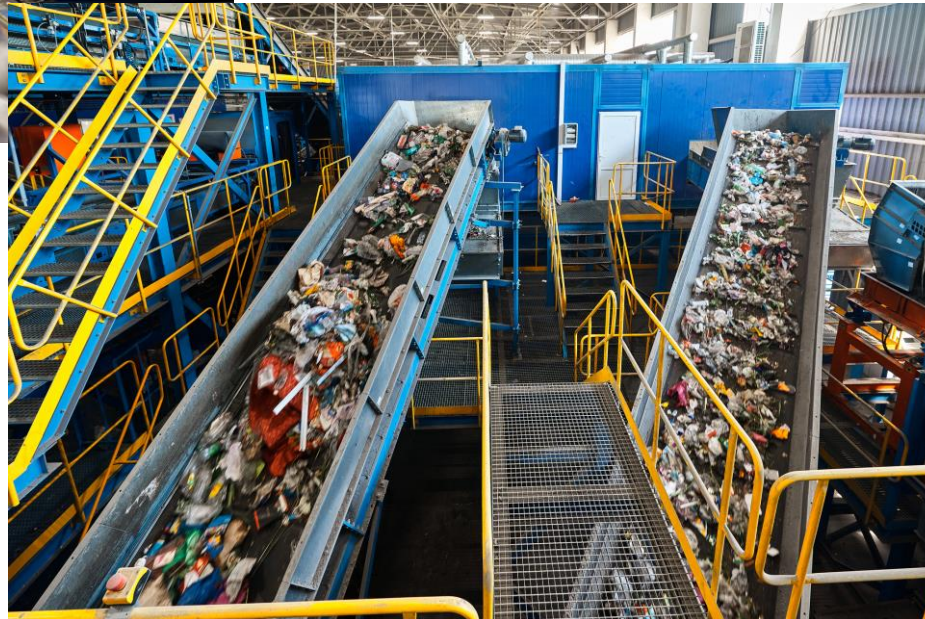

SINGLE-USE PLASTIC RICHTLIJN (SUP) NIEUWE REGELS VOOR WEGWERPPLASTIC

in SHARE

Kamer hekelt gebrek aan transparantie Afvalfonds

Categorie: [beleid & uitvoering](#) | Gepubliceerd: 15 februari 2024



Heibel om inzameling afval: gemeenten krijgen steeds vaker hun geld niet

Gemeenten zijn boos op het Afvalfonds Verpakkingen. Dat keurt steeds vaker partijen afval af. Daardoor krijgen de lokale overheden geen geld, en voor di...

Binnenland 24 februari 2024



*

BEËINDIGING VAN HET PLASTIC PACT NL

23 februari 2024

Waste Framework Directive: proposal to tackle food and textile waste only slightly improved by European Parliament's committee

Published 14 FEB 2024

share:

in SHARE

Rechtbank Gelderland stelt gemeenten wél in gelijk

In tegenstelling tot de rechtbank Den Haag en het Hof vindt de rechtbank Gelderland dat de vergoeding van het Afvalfonds Verpakkingen voor de inzameling en nascheiding van huishoudelijk verpakkingsafval niet belast met btw is en mogen gemeenten gebruikmaken van het BTW-compensatiefonds.

Categorie: [jurisprudentie](#) | Gepubliceerd: 01 maart 2024

in SHARE

Opnieuw vergrootglas op geschil over pmd-vervuiling

Het conflict tussen de Nederlandse gemeenten en het Afvalfonds Verpakkingen over te vervuild pmd laait weer op. Pointer wijst op een bedrag van 9 miljoen euro aan niet uitbetaalde vergoedingen dat op de rekening van het Afvalfonds blijft staan.

Categorie: [verpakkingen & zwerfafval](#) | Gepubliceerd: 26 februari 2024

NOS Nieuws • Dinsdag, 18:35

Plasticexport aan banden: 'We moeten onze eigen plastic zool op gaan ruimen'

*voorheen Afvalfonds verpakkingen/Nedvang

In 2020 ook analyse uitgevoerd middels een rekenmodel*. Deze is geüpdatet en verbeterd (kosten per lediging). Het rekenmodel is een versimpelde weergave van de realiteit en is o.b.v. onderstaande parameters:

Algemene gegevens

- Hoogbouw-laagbouw aansluitingen
- Inwonersaantal
- Kg/inw. restafval, PMD

Containerpark

- Verzamelcontainers/minicontainers
 - Huidige hoeveelheid vs hoeveel nodig
- Voor Restafval en PMD

Wagenpark

- Per soort voertuig berekend hoeveel meer/minder/aangepast moet worden
- Effect verschil op jaarlijkse kosten en personeelskosten (chauffeurs van inzamelwagens)

Organisatiekosten

- Projectleider,
- Communicatie
- etc.

**het rekenmodel van 2020 is gebaseerd op een rekenmodel van de branchevereniging NVRD over het effect van overstappen op nascheiden.*

Resultaat kosten

	Enmalige kosten	Jaarlijkse kosten
Voertuigen	-	-
Containers	€432.030	-
Organisatie	€347.805	€-100.000
Efficiency	-	€-1.116.180
Verwerking	-	€2.013.917
Totaal	€779.835	€797.737

Vershil in kosten	Enmalige kosten	Jaarlijkse kosten
Onderzoek uit 2020	€207.000	€1.836.000
Onderzoek uit 2023	€779.835	€797.737

Sensitiviteitsanalyse toegepast met hoge/middel/lage kans van voorkomen. Resultaat hiervan is een bandbreedte van € 350k meer of minder.

Belangrijke vraagstukken schreeuwen om werkende oplossingen.

> Wij ontwikkelen ze.

KplusV

T +31 (0)26 355 13 55

Arnhem • Amsterdam • Rotterdam • Groningen

Contactpersoon

Niels Ahsmann

info@kplusv.nl

www.kplusv.nl

[LinkedIn](#)



Regiopodium PMD 11 maart 2024

Bedankt voor uw belangstelling!

Vragen kunt u sturen naar Jacqueline Agricola via j.agricola@regiogv.nl